

"La préfecture de la Corrèze (1800-2000)"

Exposition réalisée par les archives départementales (1996-1997)

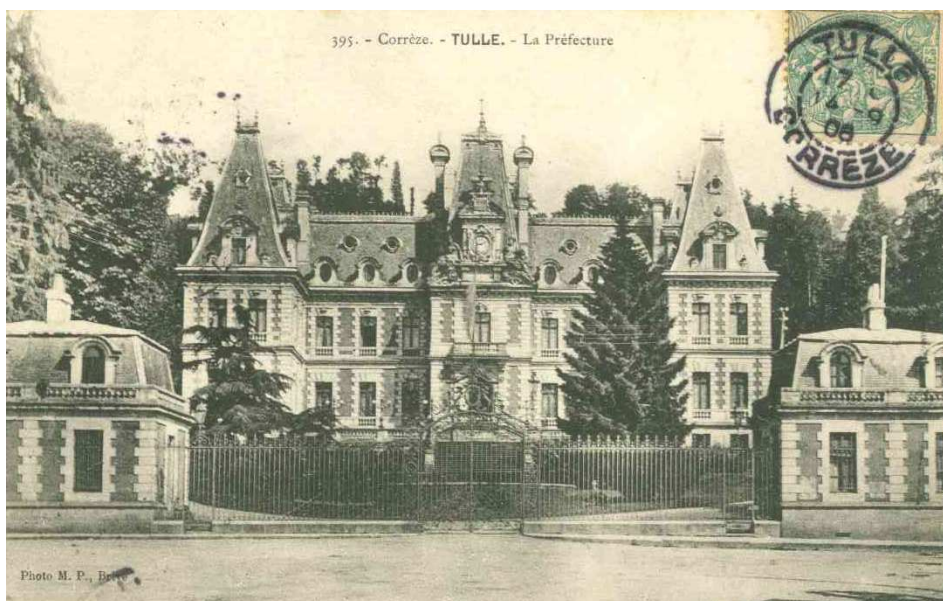

Carte postale. Arch. dép. de la Corrèze, 5 Fi 272/742

PREMIÈRE PARTIE

La préfecture aux Feuillants (1800-1864)

(panneaux 1-6)

1. **Chronologie** des événements qui ont marqué l'histoire du bâtiment des Feuillants
60 cm (avec un renvoi aux numéros des panneaux correspondants).
2. **L'installation du préfet dans l'ancien couvent des feuillants.**
100 cm Vue cavalière de Tulle (1767) redessinée par André Mazeyrie.- Coll. Musée de Tulle.
Plans et coupes de l'ancien couvent des feuillants devenu siège de l'administration centrale du département de la Corrèze.- Coll. Archives nationales, Paris.
Lettre sur l'état des bâtiments (1814, transcription).- Coll. AD 19.
Rapport sur les travaux exécutés en 1816 et à exécuter en 1817 (1817, transcription). Coll. AD 19.
Plan et rapport du préfet sur l'acquisition des propriétés Lamirande et Farges, jouxtant la préfecture (1818). Coll. AD 19.
3. **Réaménagements et travaux d'entretien.**
100 cm Extrait d'un devis estimatif de travaux de rénovation (1819, transcription). Coll. AD 19.
Lettre concernant la démolition de la glacière des Feuillants (1822, transcription). Coll. AD 19.
Plan de redressement de la rue d'accès à la préfecture (1826). Coll. AD 19.

Plan des aménagements dans la chapelle (1827). Coll. AD 19.
Devis estimatif des aménagements dans la chapelle (1828). Coll. AD 19.
Rapport sur les ouvrages les plus urgents à faire réaliser (1831, transcription). Coll. AD 19.

4. Plans de l'état des bâtiments (1841). Coll. AD 19.
60 cm Rapport sur les travaux récemment menés (1844). Coll. AD 19.
Plans (1844). Coll. AD 19.
Plan du premier étage (1850). Coll. AD 19.

5. **Des projets pour la préfecture.**
100 cm Plans des projets de 1848, 1852 et 1854. Coll. AD 19.

6. **L'évacuation des bureaux et la réhabilitation** de l'hôtel en école normale supérieure de jeunes filles (1864-1883).
60 cm Plan du réaménagement provisoire des bureaux (1864). Coll. AD 19.
Rapport sur la nécessité de démolir de toute urgence les bureaux (1864, transcription). Coll. AD 19.
Extraits de l'inventaire du mobilier des anciens bâtiments : vestibule, salle de billard, deuxième petit salon, grand salon, chambre d'honneur et ses cabinets, musée (1865). Coll. AD 19.
Plan de projet d'implantation de l'école normale supérieure de jeunes filles (1883). Coll. AD 19.
Cartes postales (3) des bâtiments après leur reconversion en école normale. Coll. AD 19.

DEUXIÈME PARTIE

La nouvelle préfecture (1864-2000)

(Panneaux 7-11)

7. **Où reconstruire la préfecture (1854-1864) ?**
Plan du projet de construction d'une nouvelle préfecture à l'emplacement de l'ancien collège des jésuites (1854). Coll. AD 19.
Vue du collège des jésuites avant sa démolition (v. 1860). Coll. AD 19.
Dessin et plan du premier projet abandonné de construction sur le terrain des bernardines (1864). Coll. AD 19.
Plan du masse du projet de nouvel hôtel de la préfecture (1864). Coll. AD 19.
8. **Construction, travaux, aménagement (1865-1868).**
Affiche de l'appel d'offres pour la construction (1865). Coll. AD 19.
Dessin d'un projet de passage couvert reliant l'hôtel aux bureaux (1865). Coll. AD 19.
Dessin du projet de façade pour les bureaux (1866). Coll. AD 19.
Photographie des motifs de l'horloge réalisés en 1868. Cl. J.-M. N. Coll. AD 19.

9. Dessin sur calque du projet pour la grille (1866). Coll. AD 19.
Affiche d'interdiction au public d'entrer pendant les travaux (1874). Coll. AD 19.
Photographies de la préfecture (1896). Coll. AD 19.
Plan (1880) et photographies (1996) du rez-de-chaussée de l'hôtel. Cl. JMN-Coll. AD 19.
10. Affiche de vente aux enchères du mobilier (1925). Coll. AD 19.
Dessin de la construction d'une nouvelle cage d'escalier dans les bureaux (1957). Coll. AD 19.
Plan (1954) et photographies (1996) de l'agrandissement de la salle du conseil général –auj. salle Joseph Souham-. Coll. AD 19.
Photographies de l'incendie de la préfecture (1975). Coll. AD 19.
- 11 **Au cœur de la vie à Tulle.**
Photographie de la grande cavalcade de 1890. Coll. AD 19.
Photographie de la XVe fête de l'églantine (1909). Coll. AD 19.
Programme du XXIIe carnaval (1910). Coll. AD 19.
Photographie de la fête de l'aviation et lâcher de pigeons dans le parc (1911). Coll. AD 19.
Photographie du perron de la préfecture, en attendant le Président Raymond Poincaré (1923). Coll. AD 19.
Photographie du petit salon à l'époque de la visite du Maréchal Pétain (1942). Coll. AD 19.
Photographies de la fête des écoles dans le parc (1963). Coll. AD 19.



3 panneaux de 60 x 140 cm ; 8 panneaux de 100 x 140 cm.
Prévoir 22 crochets en S.
Conditionnement dans 2 cartons de 110 x 150 cm.
Possibilité de montage sur grilles caddies.